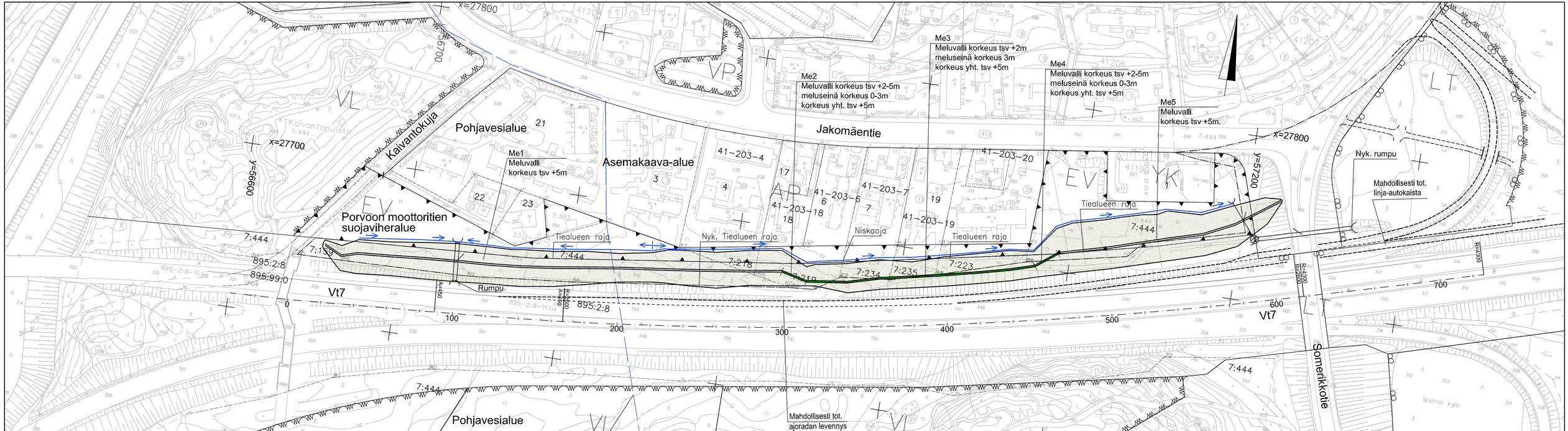


| Merkki | Muutos | | | | | | | | |
|---|---|---|---|---|---|---|---|---|---|
| Elinkeino-, liikenne- ja ympäristökeskus | | | HELSINGIN KAUPUNKI RAKENNUSVIRASTO | | SITO | | | Koordinaatti-järjestelmä: Helsingin kaupungin erilais-koordinaatisto | Valtatie 7 (Porvoonväylä) meluntorjunnan parantaminen Jakomäen kohdalla Tiesuunnitelma |
| Pvm | Arl Puhakka | Pvm | Mikko Suominen | Pvm | Arl Mattila | | | Korkeusjärjestelmä: N43 | |
| 29.4.2014 | | 29.4.2014 | Juha Vädränen | 29.4.2014 | Paavo Mero | | | Tierekisteriluvun: 00101/007/3600-00101/007/4890 | Suunnitelmakartta |

| Mittakaava | Piir.no |
|---|---|
| 1:1000 | 3T-1 |